



# Administrační budova při hradebním vodojemu ve Střešovicích.

Plan změny.

1: 100.

Jižní průčelí.



Severní průčelí.

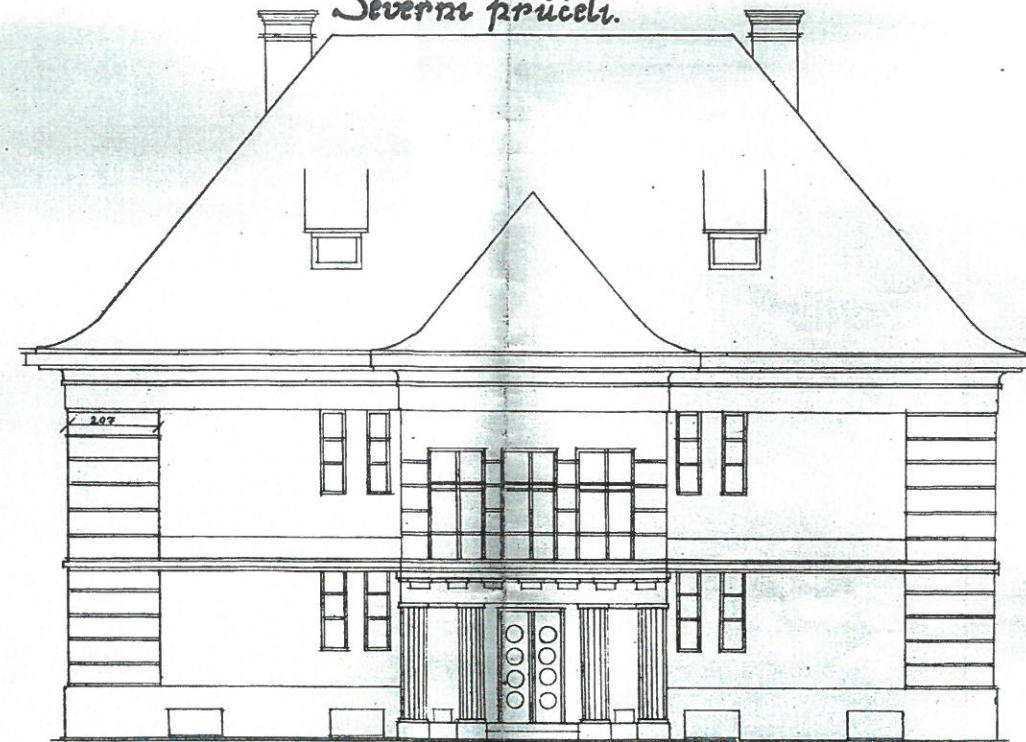

Boční průčelí.

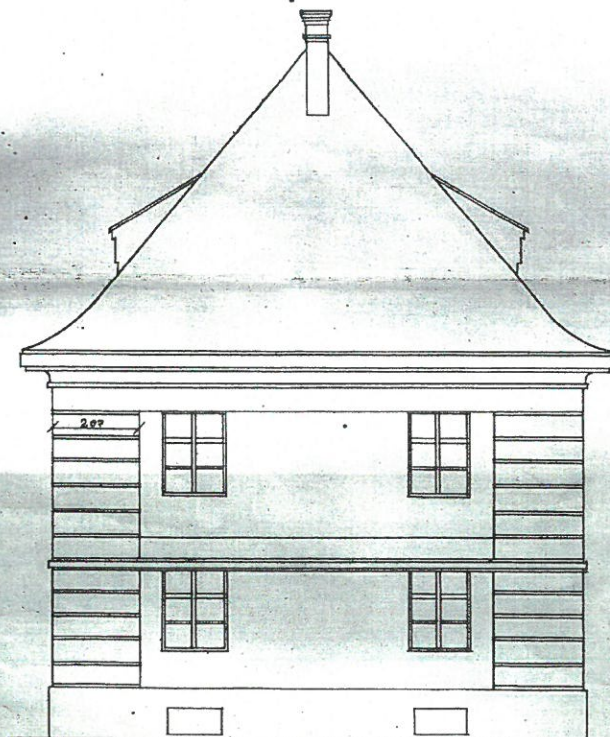

Situace  
1: 2330

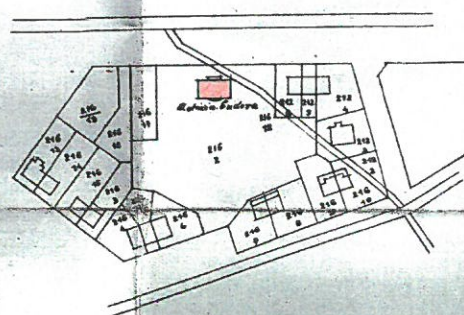

Krov.

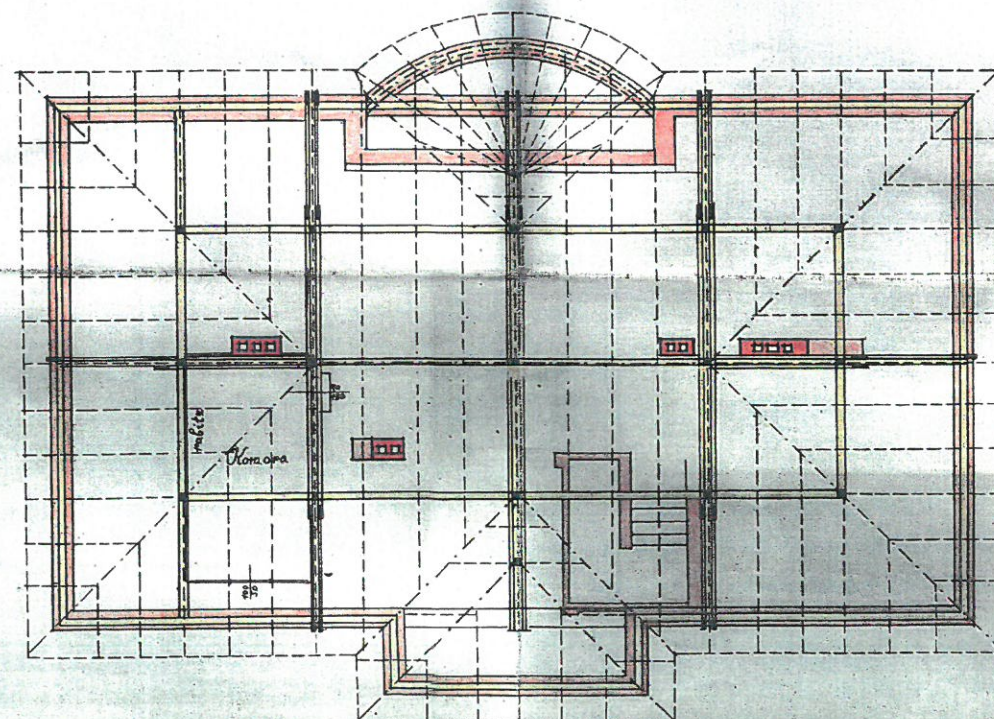

V Praze,  
v dubnu 1925.

Ministerstvo veřejných prací  
Státní kancelář  
Technický vodojem Pražský

22.

ARCHITEKT A STAVITEL  
VÁCLAV ŠTÍKA,  
PRAHA VII. ŠKROUPOVA UL. 8.



Administrativní budova při hrad. vodovodu ve Staré Lavičce na poz. parc. č. 1. kat. 216/2.

Sklep.

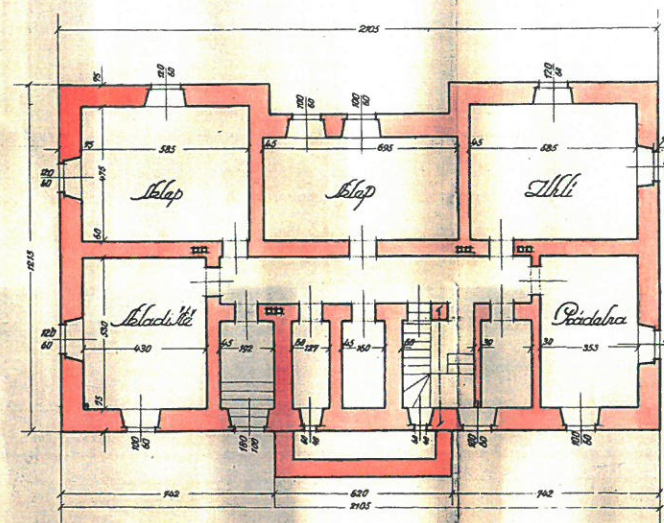

Přízemí.

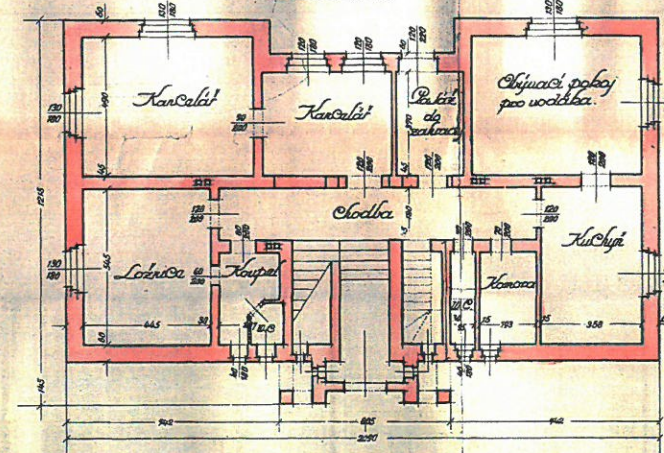

1:100.

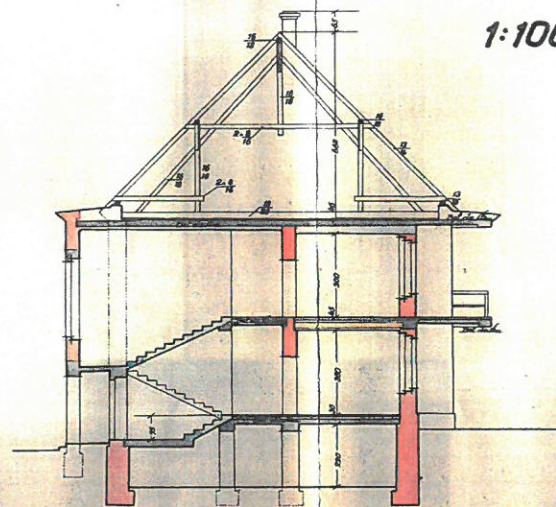

1. Patro.

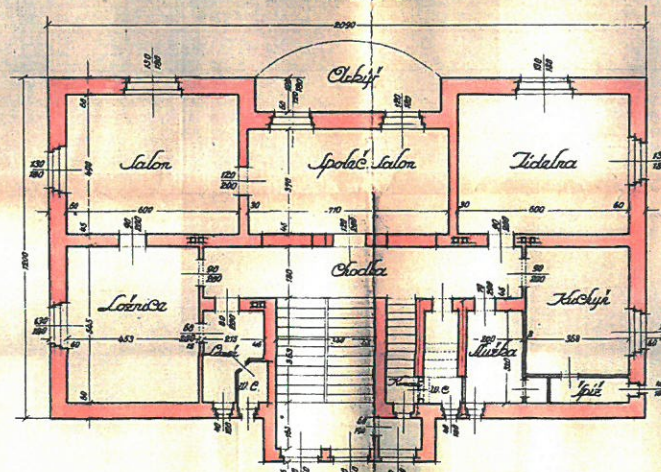

Krov.

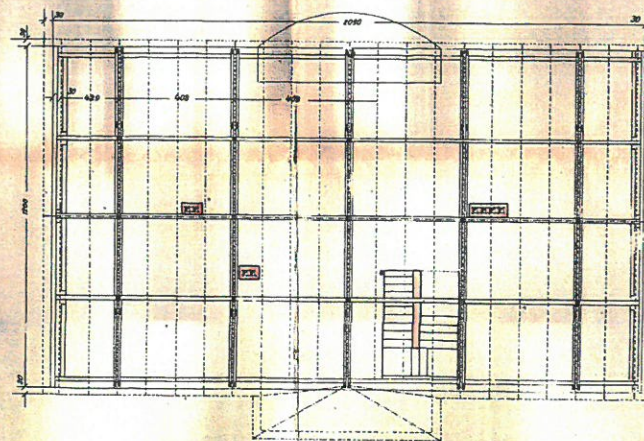

Situace.

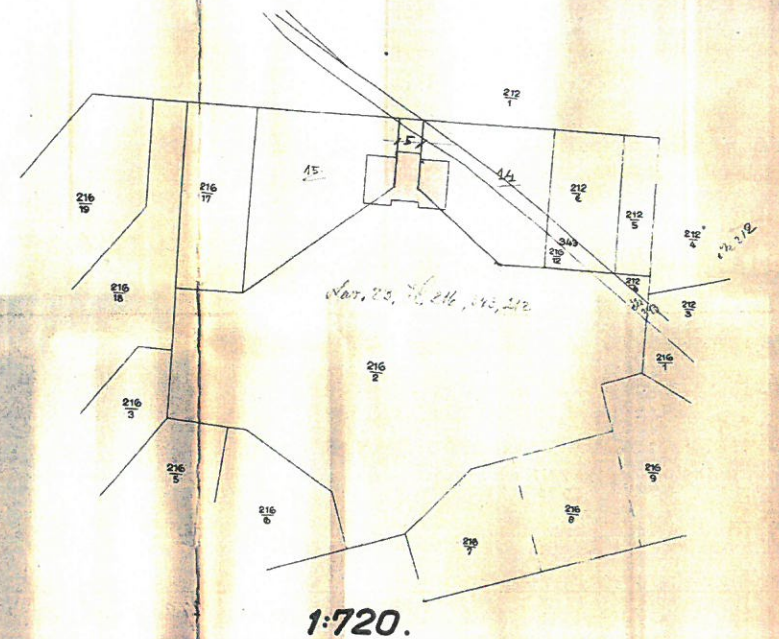

1:720.

Stavbní kancelář  
pro hradb. vodovod pražský.

1:2.  
Ing. L. Dvorník  
stav. inž.

V Praze, v říjnu 1926.



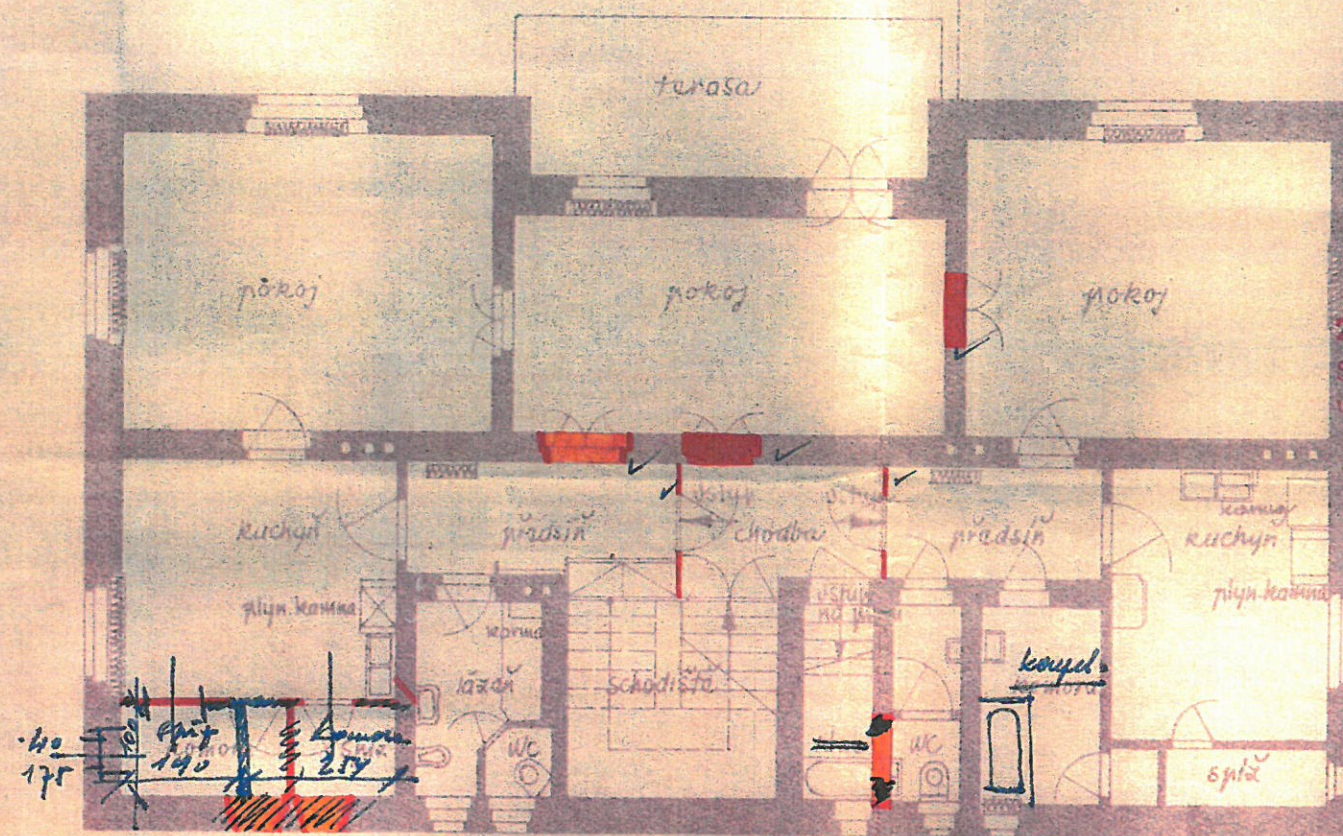

ODBOR PRO VÝSTAVBU RADY ONV 5  
Praha 5 - Bělvnov, Radimova 99/2  
Telefon 698-69

Za vst. 6634/1479-57 č. 5.

Schvaluje se za podmínek v povolenacím výměru uvedených.

26. VII. 1957.



Stavební a inženýrský odd. KPR  
č. 532 ve Strašovicích  
rozdělení bytu v 1. patře  
na dvě bytové jednotky  
měř. 1:100, 27.6.57, T. H. T. H.







Administrativní budova při hrad. vodojemu ve Střešovicích.  
 Plán změn.

1:100.

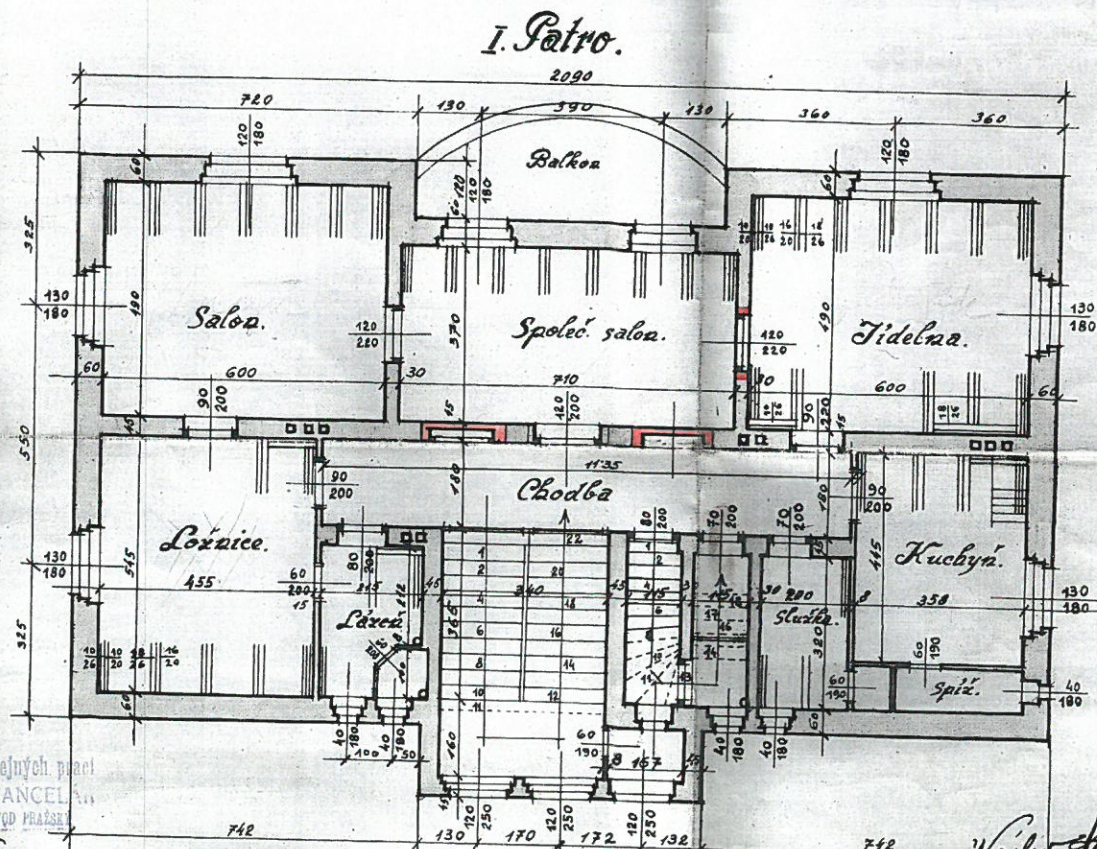
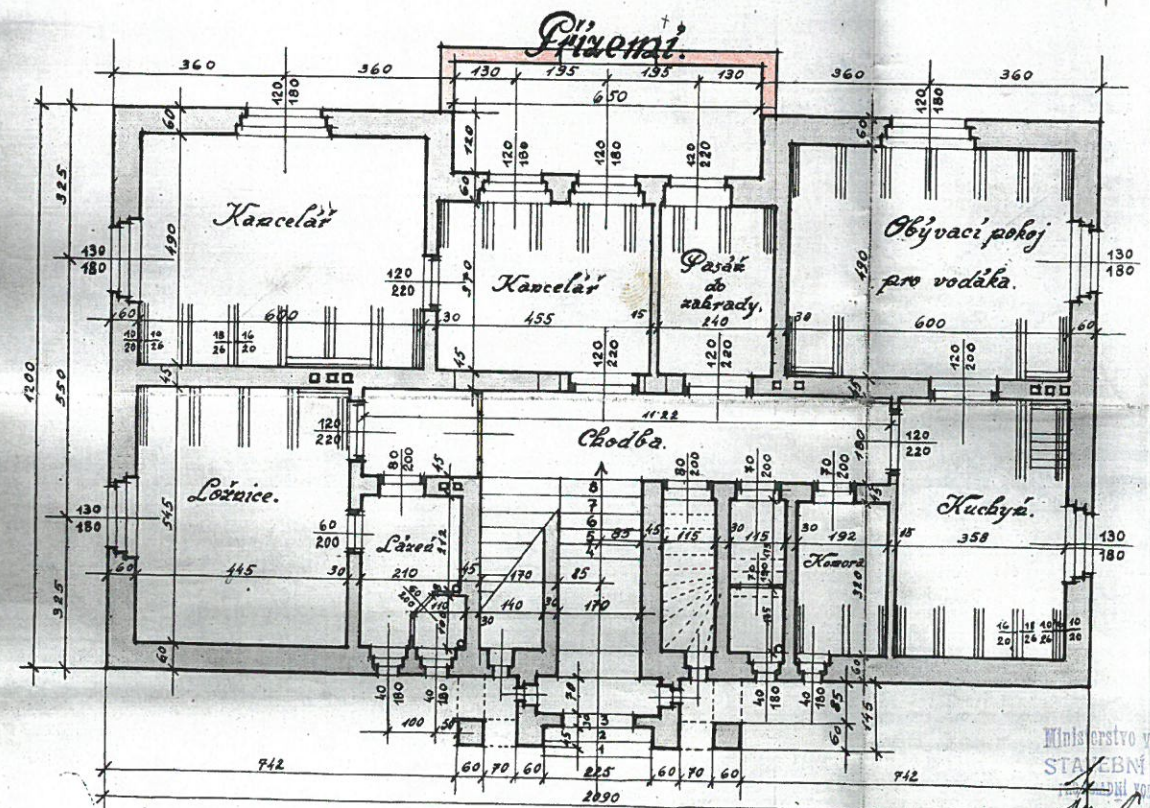
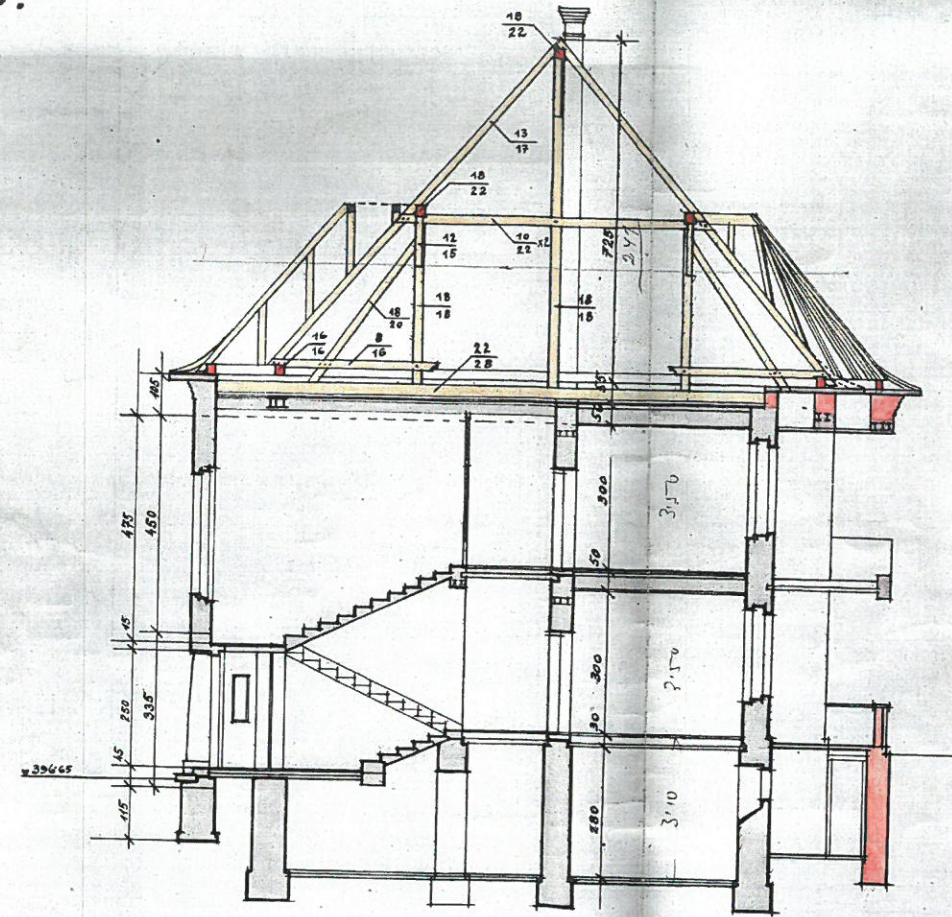
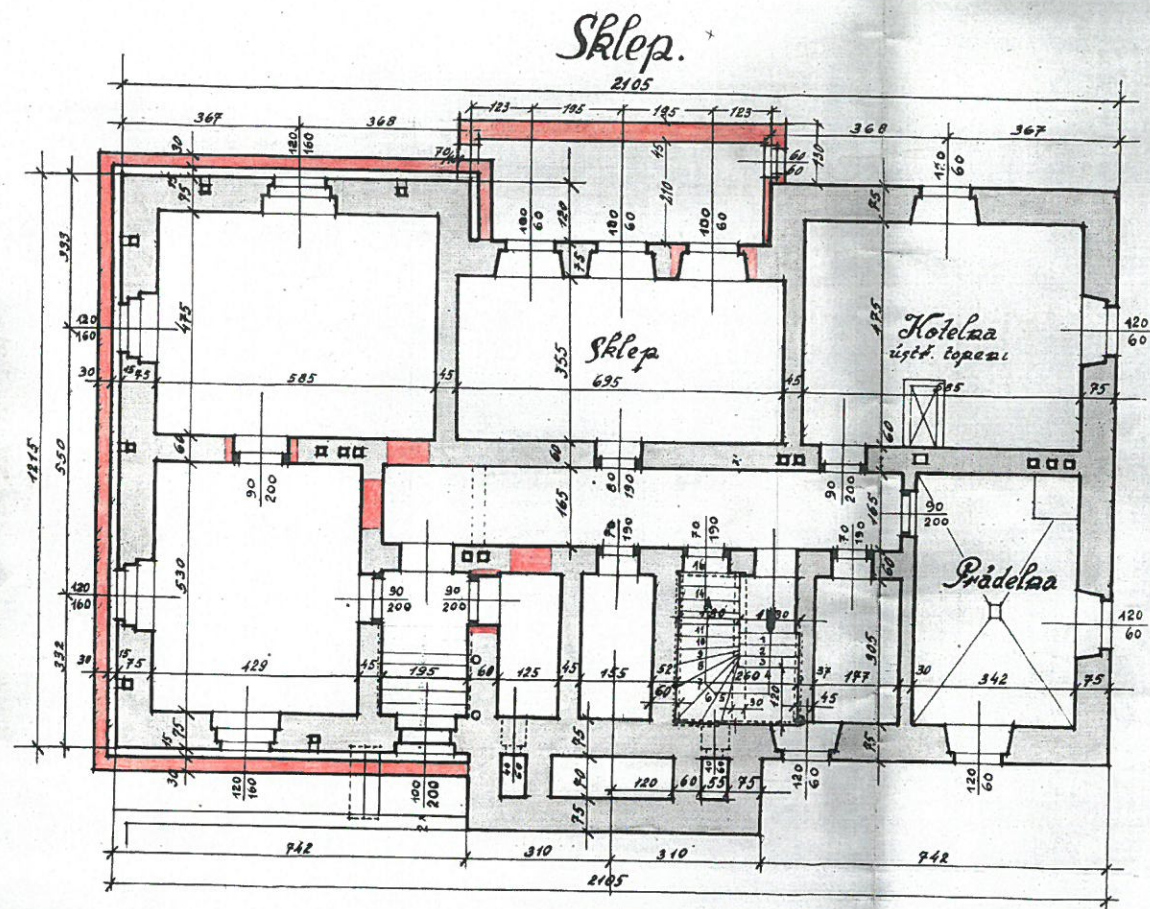

Ministerstvo veřejných prací  
 STAVEBNÍ KANCELARIE  
 PRAHA  
 J. K. J. K. J.  
 v. 2

Václav Štícha  
 ARCHITEKT A STAVITEL  
 VÁCLAV ŠTÍCHA,  
 PRAHA VII, ŠKROUPOVA UL. 8.  
 TELEFON 81.787.



Administrativní budova při hrad. vodojemu ve Svitavě na poz. parc. č. kat. 216/2.

Šlap.

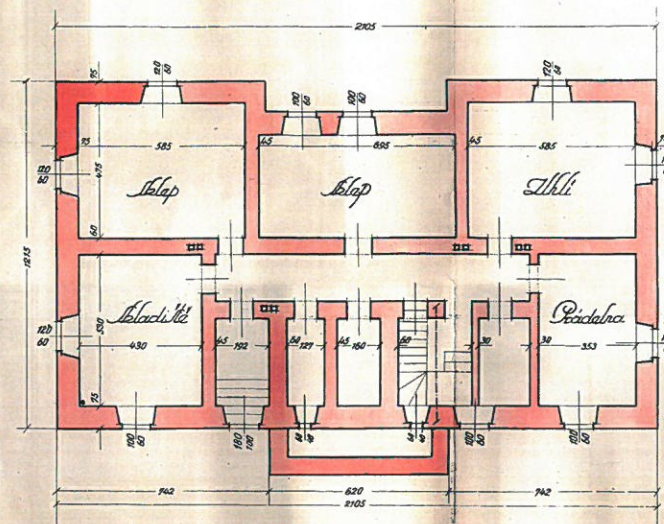

1:100.

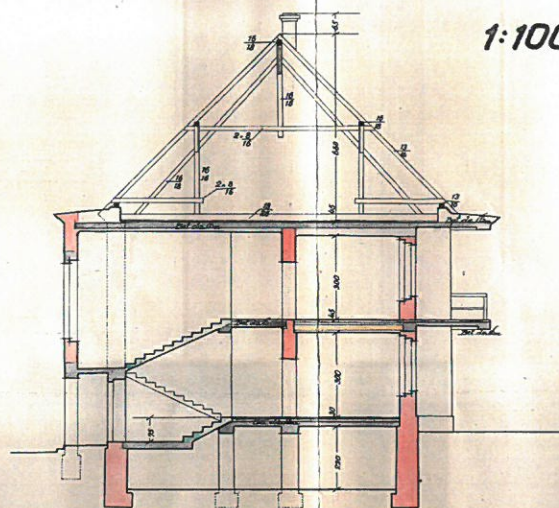

1. Patro.

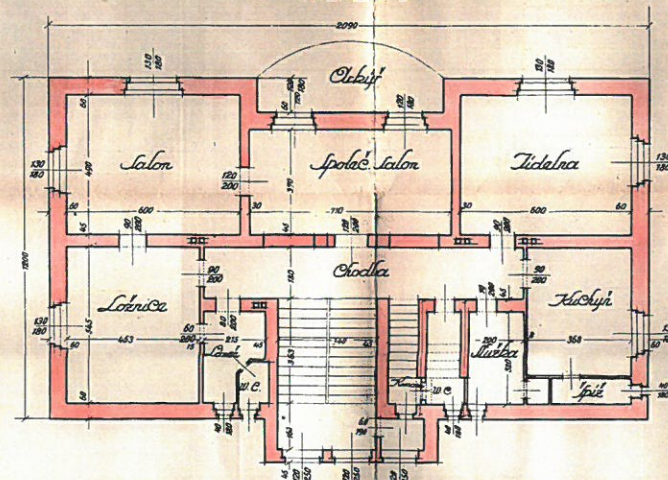

Krov.

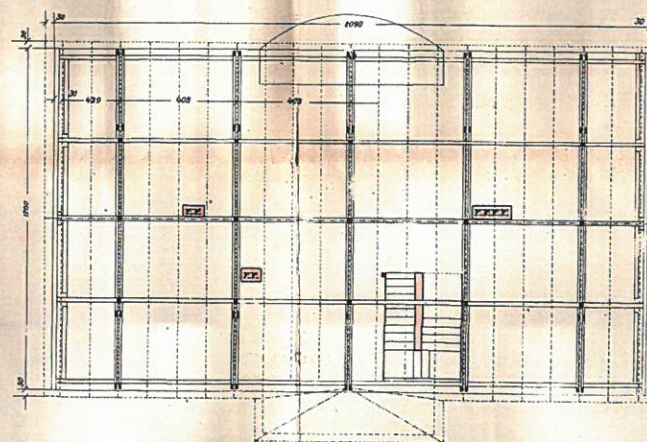

Situace.

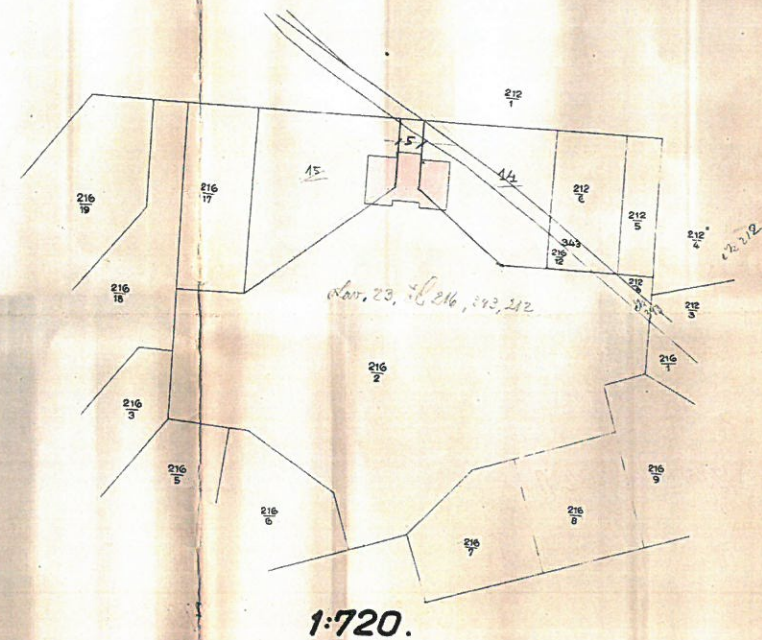

Přizemí.

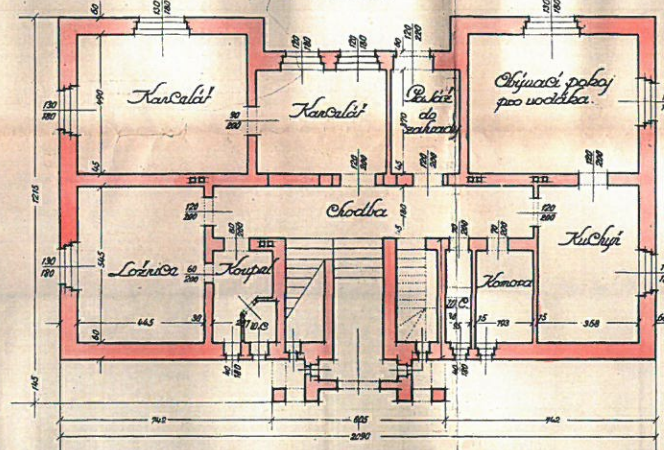

Stavbní kancelář  
pro hrad. vodojem, pražský.

V. Z.  
Ing. J. S. S. S.  
Ing. S. S. S.

V Praze, v říjnu 1924.



[illegible]

This architectural floor plan depicts a large building with a complex layout. The plan is oriented with a vertical centerline. On the left side, there is a large hall labeled "Larice" with a width of 545. Below it is a smaller room labeled "Larice" with a width of 365. Further down is a room labeled "Chodba" with a width of 4135. At the bottom left is a room labeled "Kuchyn." with a width of 358. On the right side, there is a large hall labeled "Salon." with a width of 600. Below it is a room labeled "Spec. salon." with a width of 710. Further down is a room labeled "Midelna." with a width of 600. At the bottom right is a room labeled "Spec." with a width of 190. The plan includes numerous dimensions for walls, windows, and furniture. A curved wall is shown on the right side. The overall dimensions of the building are 2090 by 360.

ARCHITECT A STAVITEĽ  
VÁCLAV ŠČIKÁ,  
PRAHA VII., ŠKROUPOVA UL. 8.  
TELEFON 51.797.

ARCHITECT A STAVITEĽ  
VÁCLAV ŠČIKÁ,  
PRAHA VII., ŠKROUPOVA UL. 8.  
TELEFON 51.797.



Administracia budova pri grad. vodojenu de Sirosovici  
Plan žmača.  
1:100.

1017

